ISBN 978－4－909364－19－7
https://www.org.kobe-u.ac.jp/kupress/

神戸大学出版会

人文学を解き放つ

神戸大学　人文学研究科　編　　**令和5年4月発売**

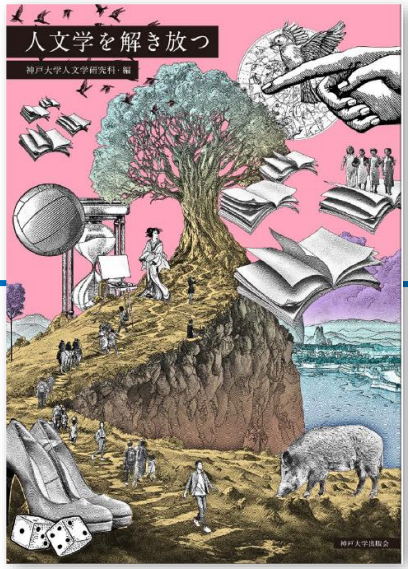

こういうこと　やってもいいんだ、人文学！
かけがえのない　人生の真っただ中にいる　きみたちへ。
神戸大学の（現・元）教員たちが贈る 38 本のメッセージと
最前線の　人文知への誘い。
「今」をともに　いきるために！

はじめに　　人文学を解き放つ　樋口大祐

1章コンフリクトを追跡する

1「移動という日常」から考えてみること　佐々木祐

2 原発に抵抗した人びとの記録に向き合う　吉川圭太

3 ソ連のチェコスロヴァキア軍事介入　藤澤潤

4『ウクライナ避難民』としてのロマ　市原晋平

5「炎上」は誰の責任なのか　若狭優

2章「雰囲気」を探求する

1 雰囲気学ことはじめ　久山雄甫

2 雰囲気のふたつの領域 －アトモスフィアとアンビエンス－　大橋完太郎

3 沈殿としての雰囲気　安倍里美

3章「ことば」を深堀りする

1「記紀」は否定すべきものか　記された歴史から「今」を読む　古市晃

2 日本漢字音の歴史と未来　石山裕慈

3 アラビア語の史料を読む楽しみ　伊藤隆郎

4「見えない法則」を見いだす喜び　田中真一

5 ことばの意味について考える －フェイクニュース、真理、スケール性－　澤田治

4章「ことば」と社会をつなぐ

1 港町アテネ・古代ギリシアの国際社会　佐藤昇

2 訴え続ける「文学」への信　中畑寛之

3 日本の社会と大学　社会を動かし未来を考える　白鳥義彦

4 共感力と沈黙の罪　南コニー

5 紛争体験と笑い　不条理な現実から生まれる冗談　酒井朋子

6「日常」が終わる前に　梶尾文武

5章　ジェンダーを解きほぐす

1 結婚、その歴史と比較を通して　今を見つめる　平井晶子

2 女性と社会 －ヴァージニア・ウルフからの１００年越しのメッセージ－　奥村沙矢香

3 中国少女の大冒険　中華民国の文学を読む　濱田麻矢

4「産むこと」は特別なのか？　「親であること」を考えなおす　中真生

6章「古典」を読みかえる

1 われわれの「民主主義」を疑え　茶谷直人

2「中国文学」をぶっこわせ　早川太基

3 シェイクスピア、日本で「死後の生」を楽しむ　芦津かおり

4 名画のはらむ新解釈－カラヴァッジョを読む　宮下規久朗

5 移りゆく「日本人」のアイデンティティ　斎藤公太

7章流動／変化をつかまえる

1 日常と文芸に見る、不穏な〝予感〟　有澤知世

2 玉ねぎの皮を剥く　小寺里枝

3 土地に刻まれた記憶から学ぶ　原口剛

4 多重所属者と海港の文学史　樋口大祐

5 変転する都市の景観　菊地真

6 反転の力学　平川和

8章「こころ」を旅する

1 時間の社会学　梅村麦生

2 脳内アクセルの探求　野口泰基

3 社会的孤立の可視化と予測　柳澤邦昭

4 科学技術と心のありか　新川拓哉

おわりに　　思考を飼い慣らされないために　濱田麻矢

A5判並製・248ページ　　定価 1，980円(税込)

発行：神戸大学出版会　神戸市灘区六甲台町２－１　神戸大学社会科学系図書館内　TEL078-803-7315　FAX078-803-7320

発売：神戸新聞総合出版センター　神戸市中央区東川崎町１丁目５－７　神戸情報文化ビル9F　TEL078-362-7138　FAX078-361-7552